

### Carte communale







### 03 Plan de zonage n°1 - 1/10 000ème

Vu pour être annexé  
à la délibération du 16 janvier 2024  
Le Maire

Vu pour être annexé  
à l'arrêté du  
Le Préfet



Agence ZBR (architectes, urbanistes, paysagistes) - 582 allée de la Sauvagerie - 69009 LYON  
Tel : 04.78.83.61.87 - Fax : 04.78.83.64.62 - Email : agence.zbr@orange.fr  
www.agence-zbr.fr

- Zonage de la carte communale**
-  zone constructible (C)
  -  zone constructible réservée aux activités artisanales et industrielles (Ca)
  -  zone naturelle non constructible (Nc)
  -  Informations : périmètre de réciprocité
  -  Cours d'eau

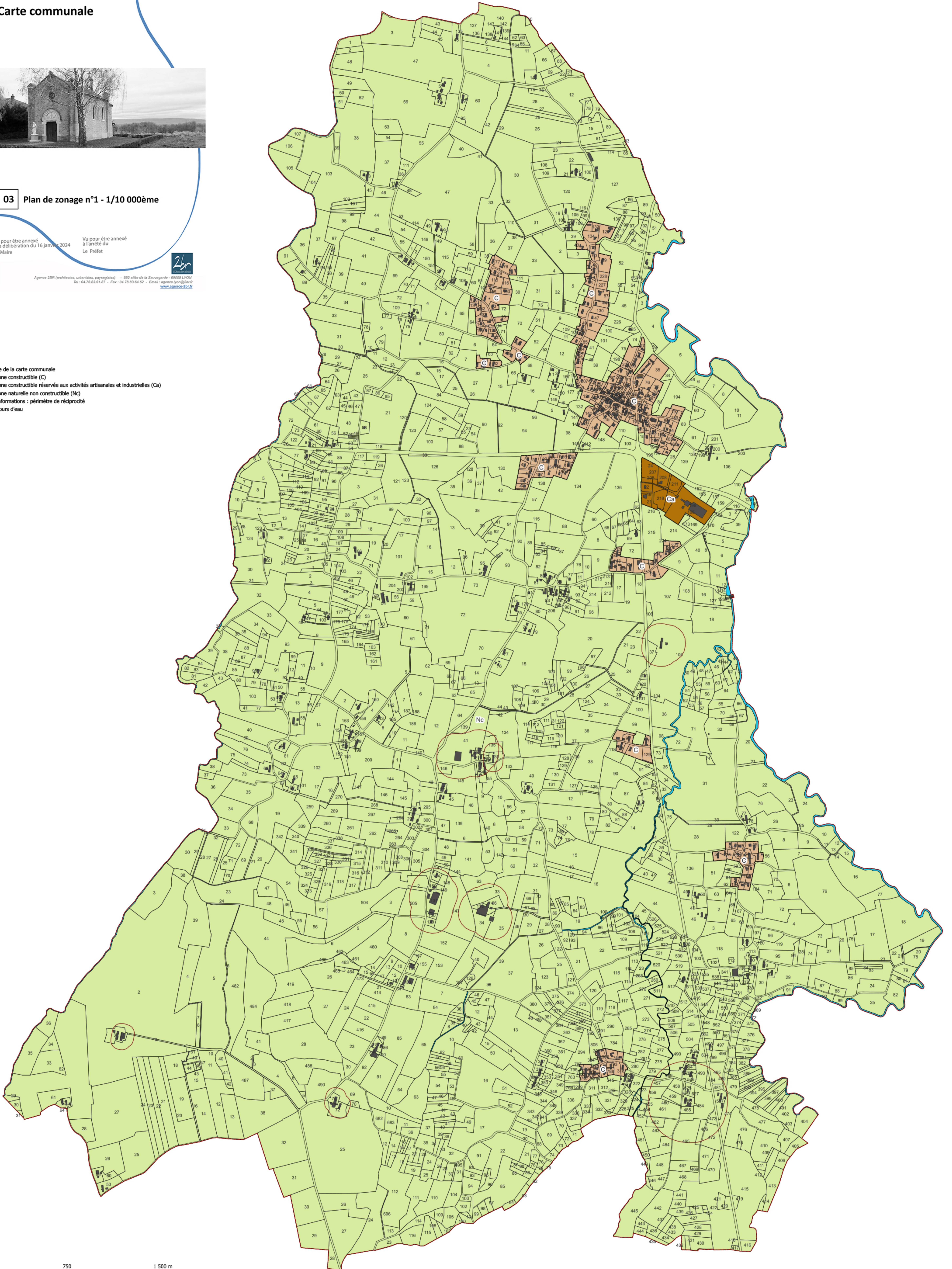

0 750 1 500 m

