

COMMUNE de CORMOZ

Centre village Cormoz

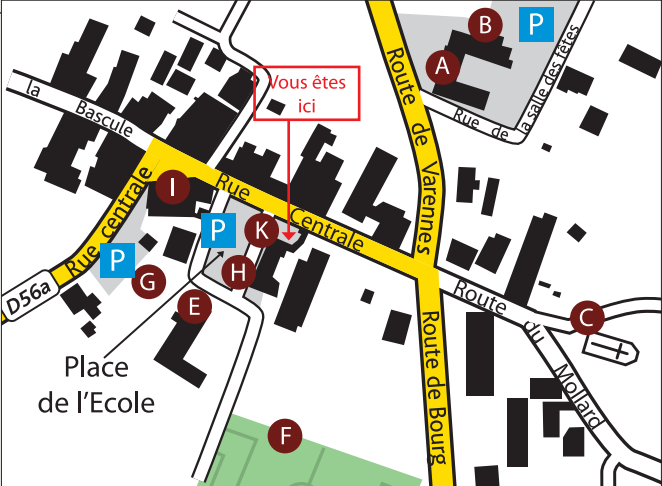

Acacias (Rue des).....	D3
Avignons (Route des)	D4
Bascule (Route de la).....	C1/C2/C3
Bétreuil (Chemin de).....	D3
Bois (Route des).....	B3/C3
Bourg (Route de).....	D3/D4/D5
Centrale (Rue).....	C3
Chamandray (Route de).....	C3/C4/B5
Champ du Bourg (Rue du).....	C3/C3
Chanée (Route de la).....	C2
Charme (Route de la).....	B4/C4
Cimetière (Rue du).....	D3
Curtil Bereau (Chemin du).....	B3/B4
Ecole (Place de l')	C3
Etang (Chemin de l').....	C2
Futioz (Chemin du).....	B2/C2
Geordes (Route des).....	C2
Gruère (Chemin de la).....	C4/C5
Mollard (Route du).....	D3
Montets (Route des).....	C3
Petit Ronjon (Chemin du).....	C4
Ponsonne (Chemin de).....	C5
Rouboz (Chemin de).....	B2
Saint-Amour (Route de).....	D3
Saint-Nizier (Route de).....	B3/C3
Salle des Fêtes (Rue de la).....	zoom
Serves (Chemin des).....	B3
Taillis Gentil (Chemin du).....	B3
Tronches (Chemin des).....	C2
Varennes (Route de).....	D2/D3
Verne (Route de la).....	C4/C5/D5

A Mairie	K Défibrillateur
B Salle polyvalente	L Zone d'activités des Reisses
C Eglise	M Station d'épuration
D Cimetière	N Auberge Restaurant
E Ecole et Bibliothèque	O Aire de repos
F Stade	P Chapelle de Bellor
G Aire de détente	P Parkings
H Toilettes publiques	
I Commerces	
J Tris sélectifs	

Mairie de Cormoz
 01560 Cormoz
 Tél 04 74 51 20 20
 Fax 04 74 51 27 22
 mairie.cormoz@wanadoo.fr
 Altitudes : mini : 187 m
 maxi : 223 m
 Superficie : 19,56 km²
 Centre de Cormoz 46°26'57 Nord
 GPS 5°13'56 Est

	RD
	RC
	Chemins

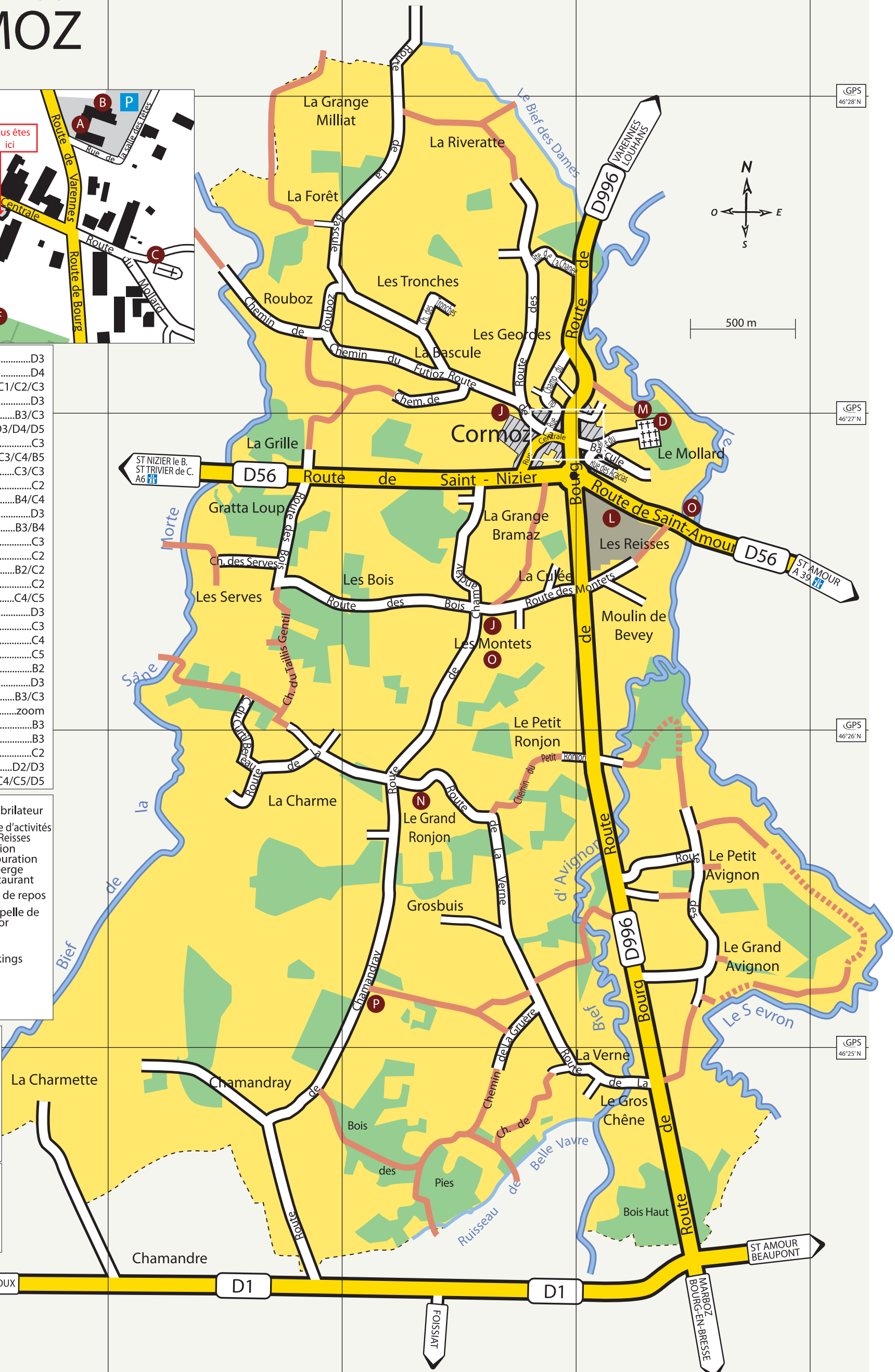

1
2
3
4
5

A B C D
 GPS 5°12'E GPS 5°13'E GPS 5°14'E GPS 5°15'E

GPS 46°28'N
 GPS 46°27'N
 GPS 46°26'N
 GPS 46°25'N